



# 醫療與傳道月刊 (554)

2013/12/15 第47卷 第3期



台北郵局許可證  
台北字第3211號  
中華郵政北台字第5376號  
執照登記為雜誌交寄  
無法投遞請退回

會址：台北市新生北路2段74號10樓之7  
專線：02-25372528 傳真：02-25515366  
發行人暨第十四屆理事長：林國川

## 蒙福的醫療工作者，成為世界的祝福 *Blessed Medical Workers Blessing the World*

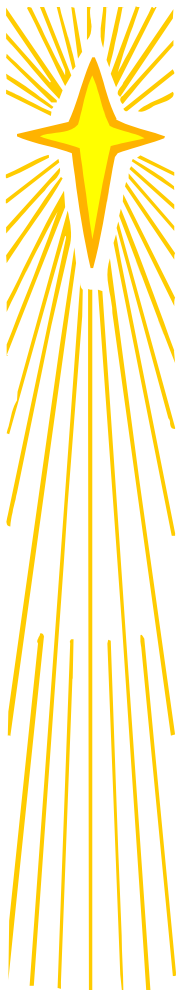

### 聖誕平安 新年蒙福

TCMA理事長 林國川 暨  
全體理監事一同 敬賀

# TCMA 第 48 屆基督徒醫療人員研修會暨年會簡章(含醫護院校學生&會前會)

時 間：2014 年 3 月 1 日至 3 月 2 日 (週六、週日)

2014 年 2 月 28 日至 3 月 1 日 (週五、週六) JAMES 會前會

地 點：天母會議中心+沃田旅店 (原農訓中心) <http://mellowfields.com.tw/fix.html>

台北市士林區中山北路七段 113 號·電話：02-28752288

主 題：傳承與更新~①生命②生活③事奉

講員介紹：

開幕禮拜：董倫賢牧師 (木柵便以利基督教會主任牧師、TCMA 監事)

主題演講：許馬太醫師 (新加坡外科醫師、香港中文大學醫學院外科學系名譽臨床副教授、國際專業服務機構總裁)

專 題 一：林鴻信牧師(台灣神學院教授、基督教思想研究中心主任)

王貞乃牧師 (泰國及西非宣教師、埔里基督教醫院國際醫療專員)

專 題 二：高芷華醫師 (臺大醫院內科部腎臟科主治醫師、臺大醫學院學生社團醫心社輔導)

楊伊蓉護理師 (臺大護理研究所碩士生)

專 題 三：張南驥教授 (馬偕醫學院醫學系教授兼學務長、信望愛濟帶血基金會董事兼執行長)

陳蕙婷藥師 (桃園長庚醫院中藥組審核藥師、TCMA 理事、TCMA JAMES Group 召集人)

特別講座 宋聖陽教授 (Needs MEDIA 媒體傳播中心執行長)

總 結：蘇茂仁醫師 (實美整形外科診所院長、TCMA 監事)

主日禮拜：蕭錦鋒牧師 (埔里基督教醫院宣教部主任、TCMA 理事)

主 辦：臺灣基督徒醫學協會 (TCMA) <http://www.tcma.org.tw>

邀請對象：基督徒醫療工作人員；醫護院校學生；關心醫療傳道之主內兄姊及其家屬

報名日期：即日起至 2014 年 2 月 10 日止 (歡迎個人或團體報名)

報 名 費：本會會員 (含團體會員醫院之員工)：每人 1500 元 (住宿另計)

非會員 (住宿另計)：每人 1800 元。醫護院校學生 (含食宿)：1000 元

2014 年 1 月 25 日前報名者得享以下優惠·(逾期恢復原價)

每人 1200 元 (住宿另計)·醫護院校學生 (含食宿)：600 元

住 宿 費：單人套房 (一大床) 每人 \$2300 /晚

二人套房 (二中床 或 一大床) 每人 \$1150 / 晚

四~五人套房 (和室 或 二大床) 每人 \$1125 / 晚 (本房型只限供應學生)

連 絡 處：TCMA 辦公室 (104 台北市新生北路二段 74 號 10 樓之 7)

報名專線：02-25372528 (TEL)；02-25515366 (FAX)；Email：[tcma9710@gmail.com](mailto:tcma9710@gmail.com)

繳 費：郵局劃撥帳號：15035268·戶名：臺灣基督徒醫學協會 (繳費後才算完成報名)

備 註：

1. JAMES 是指 Junior And MEDical Students
2. 報名費用僅酌收成本，包含餐費、保險等。名額有限，欲報從速，房型依報名先後安排。
3. 報名表資料將做保險之用，請務必以正楷完整詳細填寫、勾選清楚，以免影響自身權益或無法收到赴會通知。
4. 報名後需劃撥繳費才算完成報名手續。大會費用繳納後，若不克出席恕不退費。
5. 大會日期因逢週六、週日，車票/車位請儘早準備。

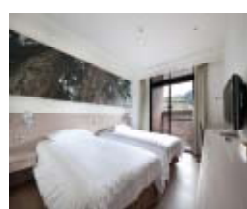

# JAMES 的邀約

JAMES 是指 Junior And Medical Students

「你們是世上的鹽。鹽若失了味，怎能叫他再鹹呢？以後無用，不過丟在外面，被人踐踏了……你們的光也當這樣照在人前，叫他們看見你們的好行為，便將榮耀歸給你們在天上的父。」  
(馬太福音 5:13~16)

身為基督徒醫療工作者，如果我們只是做好本分，面對每天例行公事，那跟一般的醫療人員有何不同呢？國際生理食鹽水培訓課程，是特別針對從事醫療相關工作的基督徒設計的。在這領域我們有獨特的機會，呈現在我們眼前的，是病人最赤裸、最真實的一面。面對失去盼望的生命，我們能做些甚麼？惟有將福音和專業結合，滿足身心靈的需求，領人歸主認識神，才能恢復生命的美好。

國際生理食鹽水培訓計畫(Saline Solution)是一套工具，透過完整聖經及醫療協談論述、個案互動式演練，並經完整培訓之師資及助教的幫助，讓醫務工作者透過這套工具，用最適合自己的方法，根據每位病人的具體情況來分享耶穌的愛。這是一套已在各國基督徒醫療人員當中廣傳的實用方法。盼邀請你也一同來學習。

時 間：2014 年 2 月 28 日下午至 3 月 1 日 (週五、週六) JAMES 會前會  
地 點：天母會議中心+沃田旅店 (原農訓中心) 台北市士林區中山北路七段 113 號  
講員介紹：

施姍宇護理師：成大公衛研究所碩士生、國際生理食鹽水培訓課程助教與講師

謝婉瑜姊妹：102年國北護護理系畢、教會同工、國際生理食鹽水培訓課程助教

名 額：25位

會前會費用：凡符合JAMES資格從2/28至3/2全程參與者，可免費參加會前會課程。

僅參加會前會者，需自付住宿費與餐費計1000元(1/25前)或1500(1/26起)。

會前會內容：

日期	時間	內容
2/28 (五)	14:00~14:30	報到
	14:30~15:00	敬拜讚美
	15:00~15:30	破冰
	15:30~16:00	Saline Solution 1--為什麼在醫療護理中信仰具有重要的角色？
	16:00~16:40	Saline Solution 2--順服上帝的呼召有哪些機會和障礙？
	16:40~16:50	休息
	16:50~18:10	Saline Solution 3--我當扮演的角色為何？
	18:10~19:10	晚餐
	19:10~20:30	Saline Solution 4--還有哪些工具能幫助我鬆土和撒種？
	20:30~20:40	休息
	20:40~21:30	小組分享、討論&晚禱
21:30~	自由活動 晚安	
3/1 (六)	07:30~08:50	早餐 & 晨更
	08:50~09:00	休息
	09:00~10:00	Saline Solution 5--我應該從何著手？

以下時間與內容銜接研修會日程表

# 交通說明

## ★大眾運輸

1. 來自各地區：自全國各地搭乘高鐵、台鐵或客運到台北車站後，再選以下交通方式至會場。
2. 在台北車站北一出口有220公車可抵達天母新村站下車(車程約一小時)，亦可搭捷運再轉乘。
3. 捷運：搭乘捷運淡水線或北投線至石牌站下車，再轉乘紅19、224、601公車至天母新村站下車。
4. 公車：224、267、601、685、紅19、220至天母新村站下車。

以上在天母新村下車後，往前上坡直行過郵局以後再由斑馬線處，從中山北路右側過馬路到左側，經過上海銀行即可見到沃田旅店大門。

## ★自行開車

由中山高速公路台北交流道下，取重慶北路過百齡橋接中正路，直行至中山北路左轉，往中山北路七段方向行駛(經天母SOGO百貨、美國學校)即可抵達。

沃田旅店有地下停車場，住宿會議用餐者停車均有停車優惠。

農訓協會天母會議中心 X 沃田旅店

## 交通地圖

Route Map

地址：11156台北市士林區中山北路七段113號(天玉街75巷對面)  
No.113, Sec. 7, Chung Shan N. Rd., Shilin Dist., Taipei City  
TEL: (02) 2875-2288 FAX: 28762361

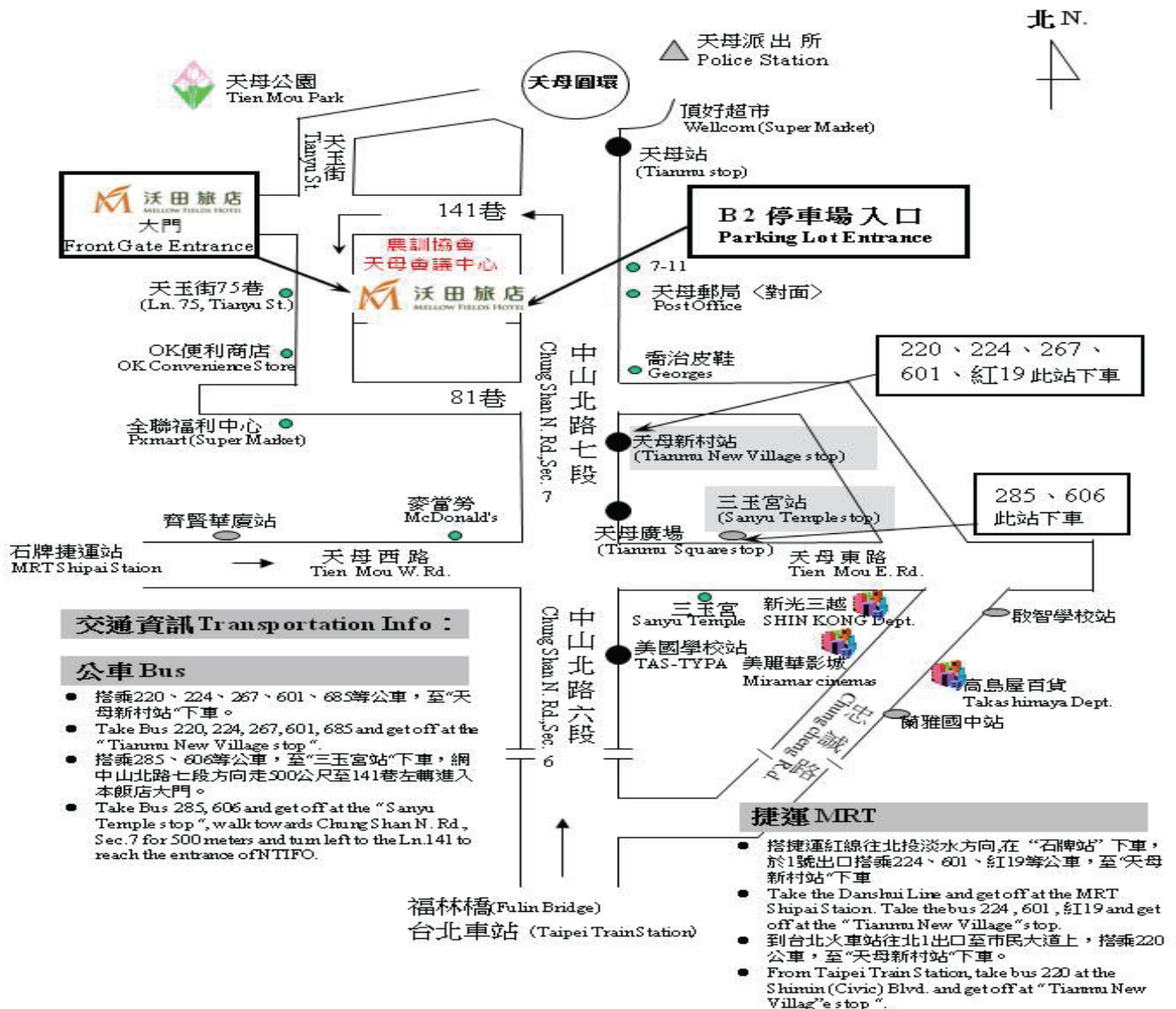

# TCMA第48屆基督徒醫療人員研修會暨年會日程表

時間：2014年3月1~2日 (週六至日)

主題：傳承與更新

地點：天母會議中心 (沃田旅店)

時間	3/1 (六)	時間	3/2 (日)	
歡喜赴會		6:00-6:30	起床	
		6:30-8:00	散步、晨更	
			地點：天母公園	
		8:00-9:00	早餐+休息+退房	
		9:00-10:00	專題三 事奉 講員：張南驥教授/陳蕙婷藥師 主持：陳恆順醫師	
10:00-10:30	報到	10:00-10:30	分組綜合討論 (三)	
10:30-11:00	開會禮拜 講員：董倫賢牧師 司會：林國川理事長	10:30-11:15	分組報告 主持：林喆醫師	
		11:15-11:30	總結主持：江明哲醫師 總結講員 蘇茂仁醫師	
11:00-11:10	休息			
11:10-12:00	主題演講 傳承與更新 講員：許馬太醫師 主持：林國川醫師	11:30-12:30	主日禮拜 (閉會) 講員：蕭錦鋒牧師 司會：潘文良醫師	
12:00-13:30	午餐 + 休息	12:30-13:30	午餐 + 自由活動 (散會)	
13:30-14:30	專題一 生命 講員：林鴻信牧師/王貞乃牧師 主持：陳恆常醫師	13:30-14:30	TCMA理監事會	
14:30-15:00	分組綜合討論 (一)			
15:00-15:30	休息			
15:30-16:30	專題二 生活 講員：高芷華醫師/楊伊蓉護理師 主持：蘇世強醫師	16:30-17:00		
16:30-17:00	分組綜合討論 (二)			
17:00-17:30	團體照 + 休息		後會有期 平安返家	
17:30-18:30	晚餐			
18:30-20:00	特別講座：樂影背後的感動 講員：Needs 宋聖陽執行長 主持：蕭錦鋒牧師			
20:00-20:10	休息			
20:10-21:00	TCMA事工介紹			
21:00-22:00	TCMA年會 (會員大會選舉)			
22:00-23:00	TCMA理監事會議 (選舉)			
21:00-23:00	JAMES組聚 / 自由活動			
23:00	晚安			

## TCMA第48屆基督徒醫療人員研修會暨年會報名表(含醫護院校學生&會前會)

本表資料將做為保險之用，請以正楷填寫以免影響自身權益，報名表不敷使用可自行影印

姓名 / 性別	/ 男 女	報名費	以下請小心勾選填寫
身分證號		1/25前優惠	<input type="checkbox"/> 2/28 <input type="checkbox"/> 3/1 <input type="checkbox"/> 3/2
出生年月日		每位報名者	1200元x   人=   元
手機號碼		醫護院校學生	600元 x   人=   元
Email信箱		僅會前會	1000元x   人=   元
電話或傳真		1/26起原價	<input type="checkbox"/> 2/28 <input type="checkbox"/> 3/1 <input type="checkbox"/> 3/2
服務醫院/機構		會員	1500元x   人=   元
工作單位/部門		非會員	1800元x   人=   元
職 稱		醫護院校學生	1000元 x   人=   元
就讀學校		僅會前會	1500元x   人=   元
科系年級		報名費小計	元
用餐登記	<input type="checkbox"/> 2/28晚餐(JAMES) <input type="checkbox"/> 3/1午餐 <input type="checkbox"/> 3/1晚餐 ◎住宿贈早餐 <input type="checkbox"/> 3/2午餐	住宿費	<input type="checkbox"/> 2/28(夜) <input type="checkbox"/> 3/1(夜)
		不住宿	<input type="checkbox"/> 0元 x 0 人= 0 元
		單人套房	<input type="checkbox"/> 2300元x   人=   元
		二人套房	<input type="checkbox"/> 1150元x   人=   元
備 註		醫護院校學生	<input type="checkbox"/> 由大會安排4或5人房
		住宿費小計	元
		報名+住宿合計	元
		同行家眷資料	
姓 名	出生年月日	性別 / 關係	身分證號

報名表填妥後請回傳tcma9710@gmail.com或傳真02-25515366

## 感謝您的支持 (至12/3止)

### 1. 指定捐款一

JAMES事工

香港CMDF 壹萬肆仟伍佰貳拾肆元整；

江仰仁 肆仟元整；董倫賢 參仟伍佰元整

阿里山尼希米行動

陳哲宏 壹萬捌仟元整；陳芸芸 參佰元整

### 2. 為會務捐款

林佩蓉 伍仟元整

### 3. 永久會員費

許耕榕 貳萬元整

### 4. 會員常年會費

田春生、蕭錦鋒各參仟元整

陳盛煊、黃景安、潘文良、李蓉蓉、魏大森、

趙文崇、江仰仁、劉青山、董倫賢、郭守仁、

楊郁、陳宏德、吳岱容、胡倬慈、謝安寧

各壹仟伍佰元整

### 5. 團體會員費

屏東基督教醫院、員生醫院、彰化基督教醫院、

雲林基督教醫院、馬偕紀念醫院台東分院、

馬偕紀念醫院新竹分院、門諾會醫院、

馬偕紀念醫院、埔里基督教醫院各壹萬元整

### 6. 入會費

胡倬慈 伍佰元整

## 會務消息

1. 由本會在2003年翻譯Doctor's Life Support 2

出版的「給你，親愛的醫生」～醫者的365日心靈手札，明年春天將二刷，目前開放預購，送禮自用兩相宜，敬請把握機會，詳細折扣與預購單如本期月刊第八頁，歡迎多加利用。

2. TCMA第48屆基督徒醫療人員研修會暨年會(含醫護院校學生&會前會)，將於2014年3月1日至3月2日(週六、週日)在台北召開，大會主題：傳承與更新～①生命②生活③事奉，詳細資料如本期月刊第二頁至六頁，歡迎把握優惠報名期間，踴躍報名參加。會中亦將召開會員大會，請正式會員務必出席以免流會。

3. 本會JAMES GROUP將於明年TCMA第48屆基督徒醫療人員研修會暨年會之前舉辦會前會，內容為國際生理食鹽水培訓計畫(Saline Solution)，詳細時間、地點、內容等資料，請參照本期月刊第三頁，歡迎JAMES把握機會參加。

4. 四年召開一次ICMDA世界大會，將於2014年7月19～26日在荷蘭鹿特丹舉行，主題是SERVE SHARE SHINE. Professional identity and vision，早鳥優惠報名期限至12月底，報名辦法與詳細大會資料請見網頁<http://icmda2014.org/>，歡迎報名參加。



98-04-43-04 郵政劃撥儲金存款單																		
帳號	1	5	0	3	5	2	6	8	金額 新台幣 (小寫)	億	仟	佰	拾	萬	仟	佰	拾	元
通訊欄 (限與本次存款有關事項)									戶名 <b>臺灣基督徒醫學協會社</b>									
<b>研修會專用</b> <input type="checkbox"/> 報名費1/25優惠 _____元 x _____人 = _____元  <input type="checkbox"/> 報名費1/26起 _____元 x _____人 = _____元  住宿費 <input type="checkbox"/> 單人房2300元 <input type="checkbox"/> 二人房1150元 <input type="checkbox"/> 學生房 <input type="checkbox"/> 不住宿  前二項合計 = _____元									寄款人 <input type="checkbox"/> 他人存款 <input type="checkbox"/> 本戶存款  姓名 _____ 主管： 通訊處 _____ 電話 _____ 經辦局收款戳									
虛線內備機器印證用請勿填寫																		
郵政劃撥儲金存款收據  收款帳號戶名  存款金額  電腦紀錄  經辦局收款戳																		

◎寄款人請注意背面說明。  
◎本收據由電腦印錄，寄款人請勿填寫。

# 給你，親愛的醫生

醫者的365日心靈手札

繁體中文譯版

Doctor's Life Support 2

Daily devotional readings through the year

**二刷 預購單(至2014年2月28日截止)**

以下請以正楷寫

原價每本NT\$250。 預購8折NT\$200。(含掛號郵資)

請寄給我 \_\_\_\_\_ 本 x NT\$200 = NT\$ \_\_\_\_\_

大宗訂單折扣(含運費)一箱20本為單位

7折 訂購20本或40本(每本NT\$ 175)

6折 訂購60本或80本(每本NT\$ 150)

5折 訂購100本或更多(每本NT\$ 125)

請寄給我 \_\_\_\_\_ 本 x (每本NT\$ 175) = NT\$ \_\_\_\_\_

請寄給我 \_\_\_\_\_ 本 x (每本NT\$ 150) = NT\$ \_\_\_\_\_

請寄給我 \_\_\_\_\_ 本 x (每本NT\$ 125) = NT\$ \_\_\_\_\_

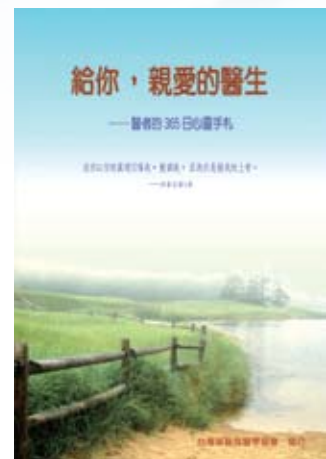

姓名 \_\_\_\_\_ 職稱 \_\_\_\_\_

單位 / 機構或醫院 \_\_\_\_\_

郵地區號 \_\_\_\_\_

郵寄地址 \_\_\_\_\_

TEL \_\_\_\_\_ FAX \_\_\_\_\_

E-Mail \_\_\_\_\_

承辦訂購者簽名 \_\_\_\_\_

## 付款方式: (2014年3月下旬收到書後請匯款)

1. 匯款、轉帳—聯邦銀行中山分行，帳號：033-10-800008-4，戶名：臺灣基督徒醫學協會
2. 郵局劃撥單一帳號：15035268，戶名：臺灣基督徒醫學協會

請完整填寫後 傳回TCMA Fax: 886-2-2551 5366 Email: tcma9710@gmail.com